



Preguntas Frecuentes

REPORTE DE
AUTOEVALUACIÓN
ESTÁNDARES
MÍNIMOS



MINISTERIO DEL TRABAJO

Dirección de Riesgos Laborales

Enero 2023

Actualización: 02 de enero del 2023

¿Cómo acceder al sistema de información SGRL?

Para el ingreso al sistema de Información ingrese por las siguientes url:

- Acceso directo por la página web <https://sgrl.mintrabajo.gov.co/Autenticacion/Autenticacion>
- Link publicado en la Página web del Fondo de Riesgos Laborales <https://www.fondoriesgoslaborales.gov.co>
- Link publicado en la Página del Ministerio del Trabajo <https://www.mintrabajo.gov.co>

PREGUNTAS FRECUENTES

¿Qué debo hacer para habilitar/presentar la autoevaluación?

Una vez haya accedido al sitio web SGRL deberá:

- Registrar la empresa, seguidamente crear el usuario administrador de entidad. Para la creación de este usuario recuerde que este correo debe corresponder a la empresa.
 - Creación usuario Responsable SGSST, el correo ingresado en la creación de este usuario debe ser diferente al usuario administrador.
- NOTA: Tenga en cuenta que si el usuario es responsable de varias empresas el correo electrónico debe ser por cada una de ellas.
- Ingresar al sistema con el usuario Responsable SGSST.
 - Diligenciar la información en la opción REGISTRAR RESPONSABLE SGSST
 - Realizar la calificación correspondiente al año.

* Ver videos tutoriales e instructivo.

¿Qué es el rol Administrador?

Este rol es para la empresa. Desde este perfil podrá activar usuario, desactivar usuario y asignar el rol de responsable SG-SST. Es importante tener claro que este usuario es responsabilidad de la empresa pues le permitirá proteger el acceso y uso de su información. Puede generar reportes relacionados con la calificación de la autoevaluación y planes de mejora.

¿Qué es el rol Responsable SG-SST?

Desde el usuario Responsable SG-SST, se registra el reporte de autoevaluación y planes de mejora. El correo registrado no puede ser el mismo del rol Administrador y se permite que sea de diferente dominio al corporativo.

¿Puedo registrar el administrador de entidad con un dominio de correo y el responsable SG SST con dominio de correo diferente?

Sí. El sistema permite que los correos ingresados tengan un dominio diferente a la empresa.

¿El sistema de información SGRL envía correo automático de confirmación de los usuarios?

SI. El sistema de Información SGRL envía correo de confirmación a través de la cuenta `notificacionsgrl@mintrabajo.gov.co` cuando se realiza la creación del administrador de entidad y responsable quienes deberán hacer click en la opción respectiva para su activación.



¿Qué actividad económica debo registrar?

En el buscador de la actividad económica se muestran las actividades correspondientes a los decretos 1607 de 2002 y 768 de 2022. Con el fin que la empresas puedan realizar el reporte correspondiente a los años 2019, 2020 y 2021. Para el año 2022 tenga en cuenta el código de la actividad económica actualizado de acuerdo con el decreto 768 de 2022.

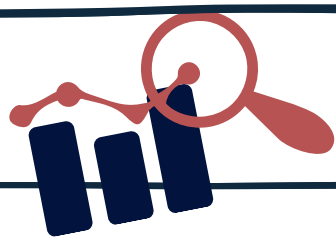

Ingreso el correo y la contraseña, pero el sistema de información SGRL me pide validar el Captcha y no permite el ingreso ¿Qué significa?

Esta advertencia se presenta en algunas situaciones y corresponde a una medida de seguridad del sistema. Para solucionarlo se recomienda:

- I. Validar nuevamente el usuario y contraseña ingresado.
- II. Borrar el historial del navegador
- II. Volver a ingresar a la dirección web del sistema de información SGRL.



¿Por qué no me llega el correo de activación si ya se registró la información del administrador de entidad y Responsable SG SST?

Si completó el diligenciamiento del formulario de registro de usuarios y recibió confirmación del sistema, debe revisar el correo de activación en el buzón del correo electrónico registrado, actualice la página o realice la búsqueda en correo no deseado o spam.

10

Si la empresa tiene varias sedes ¿Cuántas autoevaluaciones SG SST se deben presentar?

El sistema de información SGRL permite (a través del usuario Administrador de Empresa) registrar diferentes sedes para determinada empresa, pero sólo se debe presentar una autoevaluación SG SST por la empresa.

11

Si un profesional elaboró el plan SG SST para la empresa, pero quien reporta la autoevaluación (responsable SG SST) es otra persona que no tiene licencia ¿Qué licencia se debe registrar en el sistema?

Se debe registrar la licencia del profesional SG SST.



12

¿Por qué el sistema no toma la fecha de renovación de la licencia SG SST?

Se debe tener en cuenta que la duración de la licencia es de 10 años, por tal razón deberá colocar en ese campo la fecha final de la vigencia de la licencia.

NOTA: Para las empresa de Riesgos I, II y III menores de 10 empleados los campos Fecha de renovación, número de licencia no son obligatorios por lo tanto deben seleccionar la opción no aplica.



13

¿Qué debo hacer si el curso de 50 Horas se encuentra vencido?

El sistema permite realizar el ingreso de información del curso de 50 horas, adicionalmente se desplegará la fecha de realización del curso de 20 horas el cual debe encontrarse actualizado.



14

¿El sistema de información SGRL permite modificar o actualizar los datos de la empresa como ARL, número de trabajadores, dirección, etc?

Si. El administrador del módulo empresa puede actualizar la información de la empresa con anterioridad a la presentación de la autoevaluación de estándares SG SST para determinado período.



¿Debo registrar la información del 2019, 2020 y 2021?

Si. En el buscador de la actividad económica se muestran las actividades correspondientes a los decretos 1607 de 2002 y 768 de 2022. Con el fin que la empresas puedan realizar el reporte correspondiente a los años 2019, 2020 y 2021. Para el año 2022 tenga en cuenta el código de la actividad económica actualizado de acuerdo con el decreto 768 de 2022.

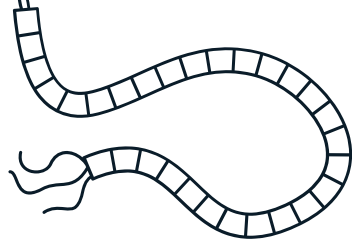

¿Hasta cuándo tengo plazo de registrar la autoevaluación

De acuerdo con la circular 082 del 2022, el reporte se puede realizarse desde el primer día hábil del mes de enero hasta el último día hábil del mes de febrero



En el sistema, ¿quién puede descargar el reporte de autoevaluación?

Desde el rol Administrador y rol responsable del SGSST, puede generarse en pdf el reporte de autoevaluación seleccionando en el menú la opción "consulta estándares mínimos".

